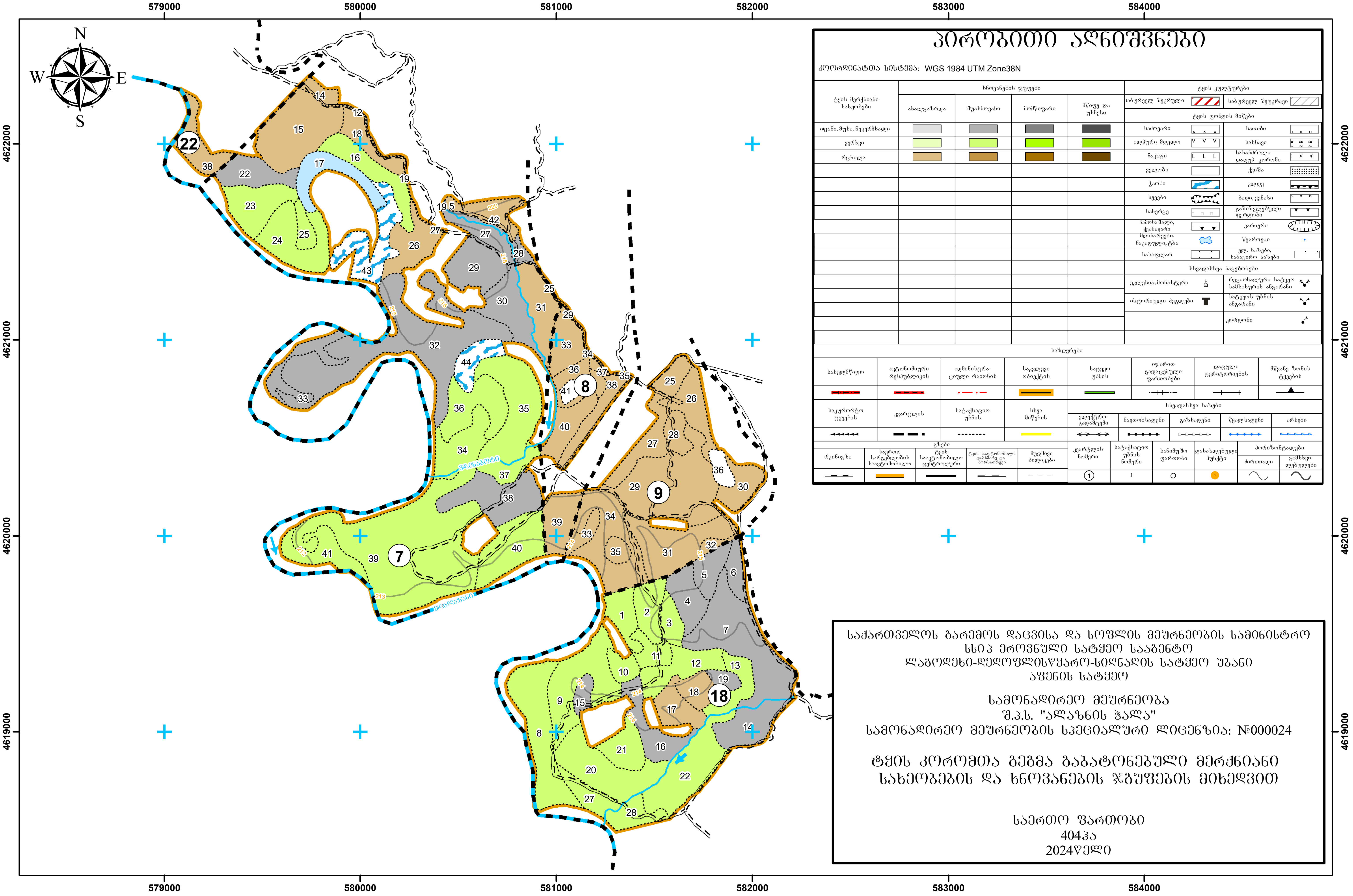
579000
580000
581000
582000
583000
584000
4622000
4621000
4620000
4619000
N
S
W
E
22
8
9
7
18
პირობითი აღნიშვნები
კოორდინატთა სისტემა: WGS 1984 UTM Zone38N
ტყის მერქნიანი სახეობები
ხნოვანების ჯგუფები
ახალგაზრდა
შუახნოვანი
მომწიფარი
მწიფე და უხნესი
იფანი, მუხა, ნეკერჩხალი
ვერხვი
რცხილა
ტყის კულტურები
საბურველ შეკრული
საბურველ შეუკრავი
ტყის ფონდის მიწები
საძოვარი
სათიბი
ალპური მდელო
სახნავი
ნაკაფი
ნახანძრალი დაღუპ. კორომი
ველობი
ქვიშა
ჭაობი
კლდე
ხევები
ბაღი, ვენახი
სანერგე
გაშიშვლებული ფერდობი
ჩამონაშალი, ქვანაყარი
კარიერი
მდინარეები, ნაკადული, ტბა
წყაროები
სასაფლაო
ელ. ხაზები, საბაგირო ხაზები
სხვადასხვა ნაგებობები
ეკლესია, მონასტერი
რეგიონალური სატყეო სამსახურის ანგარანი
ისტორიული ძეგლები
სატყეოს უბნის ანგარანი
კორდონი
საზღვრები
სახელმწიფო
ავტონომიური რესპუბლიკის
ადმინისტრაციული რაიონის
საკვლევი ობიექტის
სატყეო უბნის
იჯარით გადაცემული ფართობები
დაცული ტერიტორიების
მწვანე ზონის ტყეების
საკურორტო ტყეების
კვარტლის
სატაქსაციო უბნის
სხვა მიწების
სხვადასხვა ხაზები
ელექტროგადამცემი
ნავთობსადენი
გაზსადენი
წყალსადენი
არხები
გზები
რკინიგზა
საერთო სარგებლობის საავტომობილო
ტყის საავტომობილო ცენტრალური
ტყის საავტომობილო დამხმარე და მორსათრევი
მუდმივი ბილიკები
კვარტლის ნომერი
სატაქსაციო უბნის ნომერი
სანიმუშო ფართობი
დასახლებული პუნქტი
ჰორიზონტალები
ძირითადი
გამსხვილებული
①
1

საქართველოს გარემოს დაცვისა და სოფლის მეურნეობის სამინისტრო
სსიპ ეროვნული სატყეო სააგენტო
ლაგოდეხი-დედოფლისწყარო-სიღნაღის სატყეო უბანი
აფენის სატყეო

სამონადირეო მეურნეობა
შ.პ.ს. "ალაზნის ჭალა"
სამონადირეო მეურნეობის სპეციალური ლიცენზია: №000024

ტყის კორომთა გეგმა გაბატონებული მერქნიანი სახეობების და ხნოვანების ჯგუფების მიხედვით

საერთო ფართობი
404ჰა
2024წელი

1:17,000

WGS_1984_UTM_Zone_38N